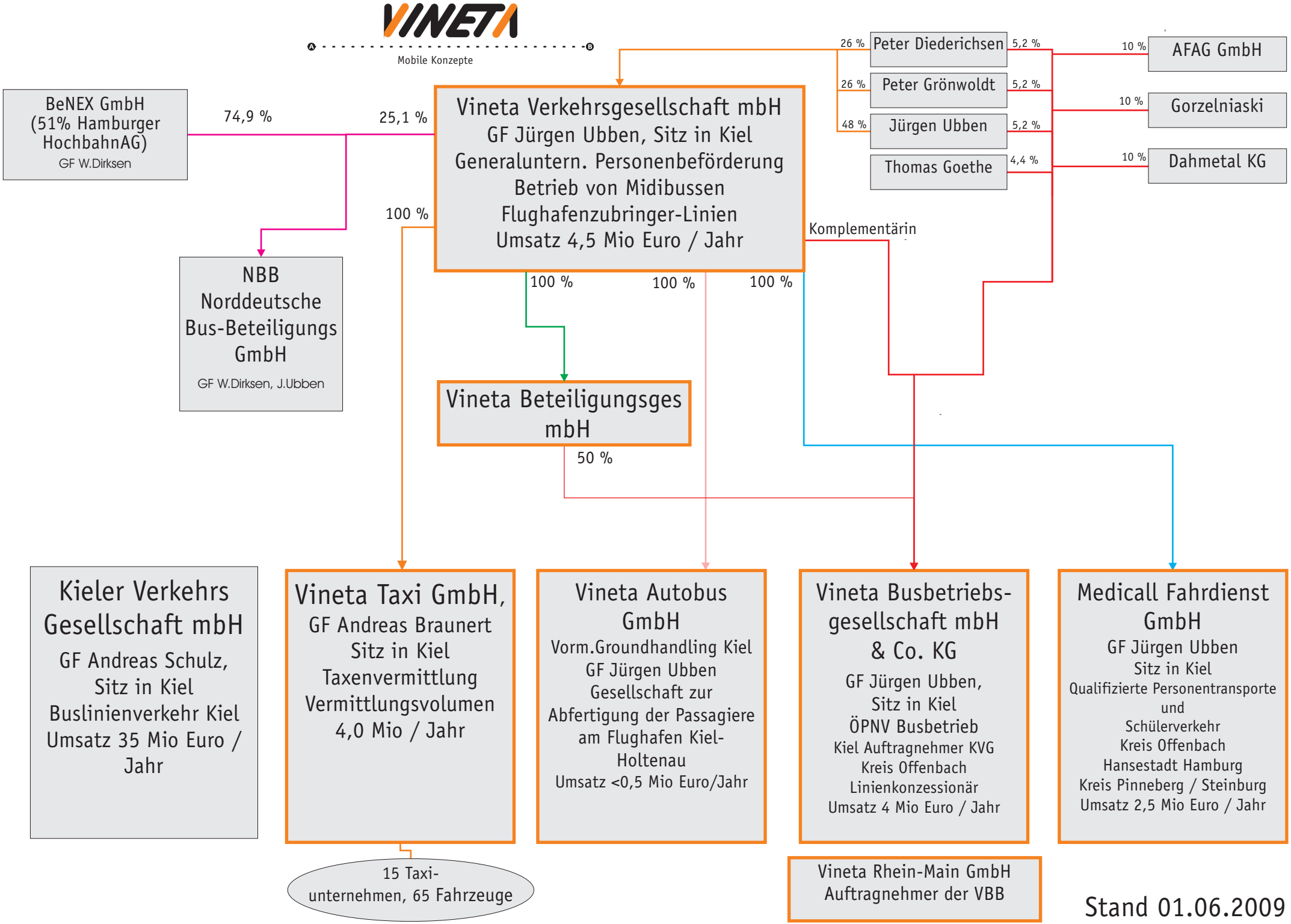
VINETA
Mobile Konzepte
BeNEX GmbH (51% Hamburger HochbahnAG)
GF W.Dirksen
74,9 %
25,1 %
Vineta Verkehrsgesellschaft mbH
GF Jürgen Ubben, Sitz in Kiel
Generaluntern. Personenbeförderung
Betrieb von Midibussen
Flughafenzubringer-Linien
Umsatz 4,5 Mio Euro / Jahr
26 % Peter Diederichsen 5,2 %
26 % Peter Grönwoldt 5,2 %
48 % Jürgen Ubben 5,2 %
Thomas Goethe 4,4 %
10 % AFAG GmbH
10 % Gorzelniaski
10 % Dahmetal KG
Komplementärin
100 %
NBB Norddeutsche Bus-Beteiligungs GmbH
GF W.Dirksen, J.Ubben
100 %
100 %
100 %
Vineta Beteiligungsges mbH
50 %
Kieler Verkehrs Gesellschaft mbH
GF Andreas Schulz, Sitz in Kiel
Buslinienverkehr Kiel
Umsatz 35 Mio Euro / Jahr
Vineta Taxi GmbH,
GF Andreas Braunert
Sitz in Kiel
Taxenvermittlung
Vermittlungsvolumen 4,0 Mio / Jahr
15 Taxi-unternehmen, 65 Fahrzeuge
Vineta Autobus GmbH
Vorm.Groundhandling Kiel
GF Jürgen Ubben
Gesellschaft zur Abfertigung der Passagiere am Flughafen Kiel-Holtenau
Umsatz <0,5 Mio Euro/Jahr
Vineta Busbetriebs-gesellschaft mbH & Co. KG
GF Jürgen Ubben, Sitz in Kiel
ÖPNV Busbetrieb
Kiel Auftragnehmer KVG
Kreis Offenbach
Linienkonzessionär
Umsatz 4 Mio Euro / Jahr
Vineta Rhein-Main GmbH
Auftragnehmer der VBB
Medicall Fahrdienst GmbH
GF Jürgen Ubben
Sitz in Kiel
Qualifizierte Personentransporte und Schülerverkehr
Kreis Offenbach
Hansestadt Hamburg
Kreis Pinneberg / Steinburg
Umsatz 2,5 Mio Euro / Jahr
Stand 01.06.2009